



**casadesarmento**

centro de estudos do património

Núcleo de Documentação Abade de Tagilde | Casa de Sarmento | © Sociedade Martins Sarmento

Casa de Sarmento  
Centro de Estudos do Património  
Universidade do Minho

Largo Martins Sarmento, 51  
4810-241 Guimarães  
E-mail: [casa.sarmento@csarmento.uminho.pt](mailto:casa.sarmento@csarmento.uminho.pt)  
URL: [www.csarmento.uminho.pt](http://www.csarmento.uminho.pt)

## O CRUZEIRO DE SANTO ADRIÃO DE VIZELA

---

Refere-se o Sr. Pedro Vitorino em nota ao seu interessante artigo "A Capela da Senhora da Tocha", publicado no último número da "Revista de Guimarães", ao cruzeiro próximo da igreja de Santo Adrião de Vizela. Tendo visitado essa igreja no verão de 1921, por a ela se referir o Sr. Dr. Manuel Monteiro na monografia "S. Pedro de Rates", não deixámos de fotografar o cruzeiro que é na verdade muito curioso e tem o mérito de ser exemplar muito raro, senão único, da arte românica, pois apesar de conhecermos *de visu* numerosas igrejas rurais românicas, foi o único que até hoje encontrámos caracteristicamente daquela arte.

A gravura supre com vantagem a descrição do cruzeiro, notando nós apenas, salvo melhor opinião,

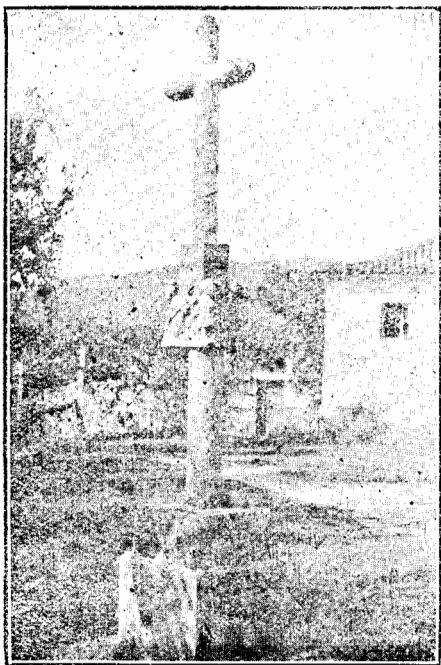

que a parte primitiva é formada pelo suporte cilíndrico e pelo cubo esculpido a que sobrepuseram no século XVIII ou XIX a cruz que pelas suas exageradas dimensões torna o conjunto deselegante. Resta acrescentar que é todo construído em granito.

Reproduzindo êste monumentozinho arquiva-se pela gravura um documento da arte românica que, apesar de bem conservado, é muito de recear que seja destruído por beneméritos de igual critério artístico dos que tam torpemente mascararam a vizinha igreja.

JOSÉ BOMFIM BARREIROS.