

O doutor Thomaz de Carvalho e uma doente de scisma

O doutor Thomaz de Carvalho, que era um homem espirituosissimo, e um terrivel interruptor e *apartista* parlamentar, impagavel conversador de quem se contam anedoctas innumeradas, foi chamado, em 1856, para ver uma senhora que se suppunha a si mesma atacada de cholera.

Entra e prepara-se para ouvir a queixosa.

—Sinto, sr. doutor, uma repugnancia de estomago, uns zumbidos na cabeça, finalmente symptomas declarados de cholera.

Depois de lhe tomar o pulso e de lhe examinar cuidadosamente a lingua, e mesmo pela boa disposicao da sua doente imaginaria, tratou o doutor de a dissuadir de semelhantes apprehensões.

—V. Ex.^a está de perfeita saude.

—Engana-se, doutor; estou com a cholera.

—Perdão, minha senhora; mas isso não passa de um ligeiro accesso de melancholia.

—Não é, doutor; infelizmente, tenho toda a certeza de que estou com a cholera.

—E' nervoso, simplesmente; creia V. Ex.^a que não tem nada.

Assim porfiariam por longo tempo, a cliente e o medico, sem poderem chegar a accordo, até que repentinamente disse o doutor:

—Minha senhora! V. Ex.^a toca viola?

A dama, admirada com tão intempestiva pergunta, responde-lhe negativamente, abrindo muito os seus bellos olhos azues.

—E guitarra? V. Ex.^a toca guitarra?

—Tambem não toco... mas, doutor, porque me pergunta isso?

—E piano? V. Ex.^a toca piano, minha senhora?

—Não toco piano.—Esta resposta já foi mais sacudida.—Peço-lhe que me receite alguma cousa, porque as demoras n'estas molestias...

—E rabeca? V. Ex.^a tambem não toca rabeca, minha senhora?

—Está gracejando... que lembrança!... Eu não toco instrumento nenhum.

—Ah! não? Não toca instrumento nenhum? Perfeitamente; era isso mesmo que eu precisava saber.

Pois então, muitos parabens, minha senhora! a cholera não quer nada com V. Ex.^a, porque ella só vae a quem toca.

Dito isto, retirou-se, deixando a doente tranquilla e completamente curada do seu mal imaginario.

(Do «Almanak Bertrand», para 1916.)

A complacencia é necessaria na sociedade; mas torna-se uma escrauidão quando é excessiva.

Mercado semanal

Eis os preços porque foram vendidos, no ultimo sabado, os generos abaixo mencionados:

Milho branco, alqueire . . .	700
» amarelo. » . . .	680
» alvo . . . » . . .	900
Centeio.	980
Feijão branco	1\$800
» moleiro	1\$100
» amarelo. »	800
» fradinho. »	1\$000
Painço	1\$100
Batatas.	800
Gallinhas	500
Ovos, duzia.	180

E' do nosso illustre collega *Commercio do Porto* o nosso editorial d'hoje.

O «Vimaranense» aceita e agradece qualquer communicação de interesse publico, que lhe seja feita.

“O Mundo Illustrado,”

Viagens, aventuras de terra e mar

Artes e sciencias, contos e romances, usos e costumes dos povos, factos notaveis, variedades, anedoctas, 1 volume, 312 paginas, grande formato, com finissimos quadros (monumentos, conventos, egrejas, quadros celebres, esculpturas, vistas de cidades, paisagens, scenas de romances, typos, raças, descobertas, maravilhas do mundo, etc.) e mais 26 numeros com 418 paginas, primorosas gravuras, capas de grande arte.

A colleção completa — tudo o que se publicou

1\$000 RÉIS

Com luxuosas capas de percalina, constituindo um brinde de valor

2\$000 RÉIS

(Correio gratis)

Obra de luxo para estante e meza. Leitura recreativa, alegre, para todos. Cerca de 4.000 gravuras em papel couché.

Custava por assignatura 3\$120. Agora **1\$000!**

FERREIRA DOS SANTOS

Rua do Almada, 80 — PORTO

ANNUNCIOS

ANUNCIO

(1.^a publicação)

NO Juizo de Direito desta comarca, cartório do escrivão abaixo assinado, foi proposta uma acção especial de justificação, em que são requerentes ou justificados—Gracinda Rosa de Sousa Pereira, também conhecida por Gracinda de Sousa e Gracinda Rosa Pereira de Sousa, casada com Joaquim Jose de Oliveira, da Praça da República do Brazil, desta cidade, Josefa Rosa Gomes, viúva, do logar da Residência, da freguezia de S. Cristóvam de Abação, desta comarca, e seus filhos Maria de Jesus Sousa Gomes, tambem conhecida por Maria dos Anjos de Jesus Gomes, casada com Albino d'Oliveira Bastos, do logar do Ferro, da vila de Fafe, Beatriz das Dóres Sousa Gomes, que também usou o nome de Beatriz dos Anjos, casada com Bernardino de Oliveira Fernandes Guimarães, do logar do Mosteiro, freguezia de São Torquato, desta comarca, Padre Abilio Aires de Sousa Pereira Guimarães, que também já usou o nome de Abilio de Sousa Gomes, proprietário, do logar da Residência, freguezia dita de São Cristóvão de Abação, Engrácia dos Anjos Sousa Gomes, casada com Guilherme Lopes da Cunha, proprietários, do logar do Bacêlo, freguezia de Infias, desta comarca, Adélia de Jesus Souza Gomes, casada com José Lopes da Cunha, do logar de Paços de Cima, da referida freguezia de Infias, e João Aires de Sousa Pereira Guimarães, casado

ANTIGA CASA SEQUEIRA

—DE—

JOSÉ JOAQUIM LIVIEIRA DE CASTRO

RUA DE S. DAMAZO, 17—GUIMARÃES

Encontra-se á venda sementes de diversas qualidades, como: *Penca, hespanhola e de Chaves, Saboia, Murciana, Lombarda, Tronchuda, etc.; de Repolho: o gigante das hortas, Coração de boi, Pão de Assucar, de Hollanda, Quintal de Allemanha, etc.; Couve Flor e Bróculos. Ha tambem mas variedades em qualidades de sementes n'este estabelecimento: Eucalyptos, Pinheiros, Tojo arnal e molar, Couve gallega, Nabo, etc.*

Lembro aos Ex.^{mos} consumidores o favor de fazerem os seus sortidos, podendo mandar pelo correio a quem os pedir e mandar a importancia, ou dar conhecimento n'esta cidade.

Na mesma casa encontra-se um bom sortido de artigos de merceria, entre os quaes bom bacalhau, assucar, arroz, chá e café, que tudo se vende por preços limitadissimos.

Artigos para flores artificiaes, e adubos chimicos, para todas as culturas.

Agencia da Companhia de Seguros «A PORTUENSE».

com Maria Adelinda Sampaio Bragança, do logar de Tarrío de Cima, da sobredita freguezia de São Cristóvam de Abação; e requerido ou justificado—Francisco José, também conhecido por Francisco de Sousa e Francisco de Sousa Pereira, que se ausentou para o Brazil ha mais de vinte anos, deixando desde logo de haver noticias suas, pelo que é presumido morto no estado de solteiro, não existindo dele nem ascendentes, nem descendentes, nem testamento, sendo certo que, como dos autos consta, pretendiam os justificados que a referida acção fôsse julgada procedente e provada, devendo por ela ser os mesmos julgados habilitados herdeiros do ausente Francisco José, também conhecido por Francisco de Sousa e Francisco de Sousa Pereira, para o fim de lhes ser deferida a successão e entregues os bens da herança, visto que elle deixou espólio que existe depositado na Caixa Geral de Depósitos e bem assim três obrigações da Companhia Geral do Crédito Predial Português, do juro de seis por cento e do valor nominal de 9000 cada uma, com os números 164:142, 164:143 e 164:146, para o efeito de partilharem judicialmente a mesma herança, com os incertos herdeiros de José Daniel de Sousa Pereira ou José Daniel de Souza, um dos irmãos do dito ausente Francisco José e que faleceu no Município de Campos, Estado do Rio de Janeiro, Brazil, em 28 de agosto de 1907, com testamento, e haverem a parte que nessa partilha lhes pertencer dos ditos titulos e dinheiro existente na Caixa Geral de Depósitos.—E tendo a mencionada acção seguido os trâmites legais, foi a final, por sentença de 15 de Janeiro último, julgada procedente e provada a aludida justificação.

Guimarães, 3 de Fevereiro de 1916.

Verifiquei a exactidão.

O Juiz de Direito,

Santos.

O escrivão do 4.º officio

Joaquim Penafort Lisboa.

Sapateiro

João Lopes de Almeida, filho de Guilherme Lopes de Almeida, achando-se habilitado a executar qualquer qualidade de obra, tanto de senhora como de homem e creança, offerece-se para trabalhar aos dias em casas particulares. Tambem faz concertos de qualquer especie.

Rua Elias Garcia, n.º 15

Dinheiro a juro

1:000\$000
500\$000

Dão se estas quantias a juro. Quem pretender falle n'esta redacção.

Bom emprego de capital

Vende-se uma propriedade composta de tres moradas de casas terreas, com arvores de vinho e fructa e com latada, situada no logar d' Caneiros, freguezia de Fermentões, d'este concelho.

Para tratar com o solicitador João do Couto, na rua da Republica, d'esta cidade.

COLÉGIO DE SANTA MARIA

Madrôa — Guimarães

Admite alunas internas, semi-internas e externas. Cuidada educação moral, doméstica e literária. O resultado dos exames no ano findo foi de 18 aprovações com 5 distincções.

Envia programas a Directora

D. Maria da Purificação Barros.

COLÉGIO ACADEMICO

Campo da Misericordia
GUIMARÃES

Reabriu no dia 7 de Outubro as suas aulas de instrução primária, com um professor para cada classe.

Curso comercial diurno e nocturno, este só para empregados no comércio.

A instrução secundária, curso de explicações para classes liceais, reabriram no dia 15 de Outubro.

Edificio amplo e higiênico. Mesa abundante, servindo-se os alunos á vontade.

Admite alunos internos, semi-internos e externos.

Enviam programas os directores:

Dr. Alfredo Peixoto
Luiz Gonzaga Pereira.

TIPOGRAFIA SOUSA
Francisco Antunes de Sousa
69, RUA DA REPUBLICA, 71---GUIMARÃES
(Junto á Officineria FERNANDES & CRUZ)
Execução rápida de todos os trabalhos tipográficos, desde o mais pequeno ao maior formato. Preços modicissimos.

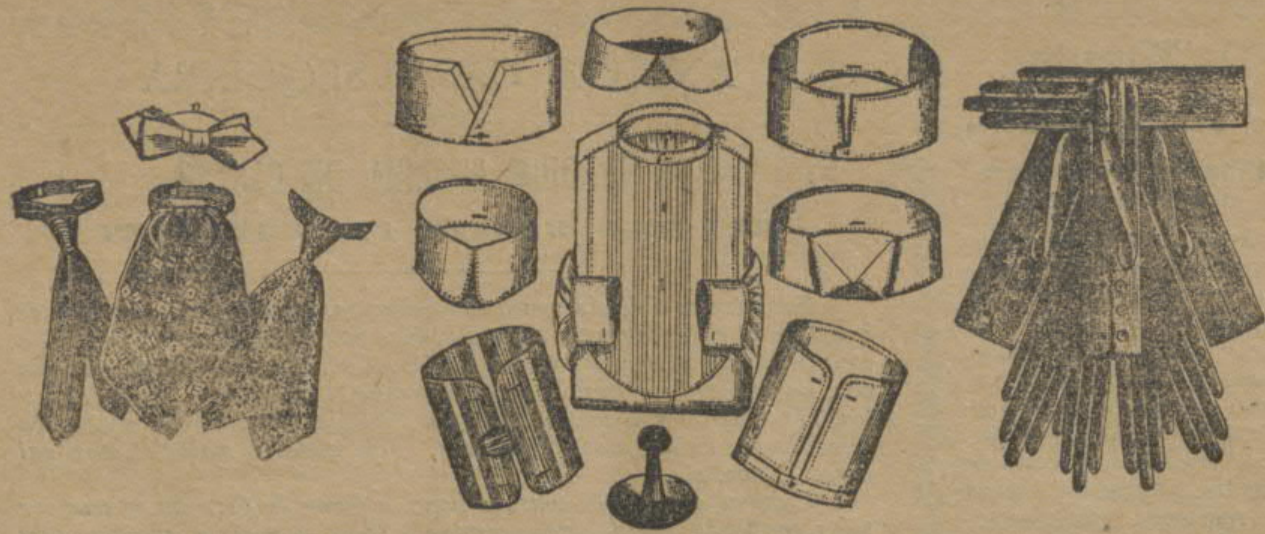

CASA HIGH-LIFE

1, RUA 31 DE JANEIRO 7 (esquina) — PRAÇA D. AFFONSO HENRIQUES, 132
GUIMARÃES

Inauguração da estação de inverno

Chapeus para senhora e creança
Todos os artigos contra a chuva e frio
Novidades de Paris



ANTIGA OURIVESARIA LIMA

—DE—
AMELIA LIMA S. FONSECA

65, Rua do Dr. Avelino Germano, 65 (antiga rua de S. Paio)
GUIMARAES

Esplendido sortido e grande variedade de objectos de ouro e prata, nacionaes e estrangeiros, em caixas de luxo proprias para brinde.

Grande sortido de relógios de bolso em ouro, prata e aço, assim como relógios de meza e de parede, e despertadores dos melhores auctores.

Compra-se ouro e prata usada, assim como se fazem todos os concertos, por mais difficeis que sejam, com a maxima perfeição.

Ha a maior seriedade e economia em todas as transacções.

O gerente, José Joaquim da Fonseca.

Manuel Jeronymo de Mattos

FABRICANTE DE LANIFICIOS
PARA SENHORAS E CAVALHEIROS
COVILHÃ

Este estabelecimento e armazem é, no genero, o mais completo da Beira Baixa. Em preços não tem competidor. Na fabricação esmerada ninguem o excede, pelas boas materias primas empregadas no fabriço. Manufactura como as melhores e mais reputadas fabricas estrangeiras. Em côres fixas, que garante, poucos o equalam; em côres, padrões e gosto, está á altura dos primeiros innovadores. A's suas transacções d'alto commercio e no fornecimento de fazendas directamente pedidas e fornecidas á sua numerosa clientella de Portugal e ilhas, preside sempre o maximo escrupulo, a extrema seriedade, Peçam amostras.

Livrarias e casas-editoras

Recommendamos as seguintes:

- Livraria Bertrand, de José Bastos—Rua Garrett—Lisboa.
- Livraria França Amado—Rua Ferreira Borges—Coimbra.
- Livraria Guimarães & C.^a—Rua do Mundo—Lisboa.
- Compahia Portugueza Editora—Rua do Almada—Porto.
- Livraria Moura Marques—Largo M. Bombarda—Coimbra.
- Casa Alfredo David—Rua de Serpa Pinto—Lisboa.
- Livraria Academica—Rua das Oliveiras—Porto.
- Livraria Abrantes—Rua do Alecrim—Lisboa.
- Bibliotheca do Povo—Rua de S. Beato—Lisboa.
- Livraria Internacional—Calçada do Sacramento—Lisboa.
- Livraria Universal—Rua Direita—Aveiro.
- Casa Belem & C.^a (Successores)—R. do Marechal Saldanha—Lisboa.
- Livraria Classica Editora—Praça dos Restauradores—Lisboa.
- Livraria Cruz & C.^a—Rua Nova de Souza—Braga.
- Livraria Bordallo—Rua da Victoria—Lisboa.

Antiga Casa dos Guarda-sóis

RUA DA REPUBLICA, 136-160
(Antiga rua da Rainha)

GUIMARÃES

Deposito de guarda-sóis e bengalas, com officina anexa para concertos.

É, n'este genero, a casa mais sortida, mais antiga e acreditada de Guimarães.

Paramentaria, sirgaria e miudezas.

Vendas e concertos por preços sem competencia.

O proprietario pede uma visita ao seu estabelecimento.

VIMARANENSE

Semanario independente, litterario, noticioso e defensor dos interesses locais

Ex.^{mo} Sr.