

ORLA PUBLICITÁRIA

Quere vender?

OURIVESARIA SOUSA Tipografia Minerva

A Pátria

Sociedade

Alentejana

de Seguros

Faça o réclame da sua Casa.

Sousa & Coelho

Vimaranense

O anúncio é o nervo do negócio

A casa mais especializada em jóias género antigo e a que maior sortido apresenta, tendo sempre as últimas novidades por ter oficinas próprias.

Execução perfeita e rápida de todos os trabalhos tipográficos

Seja homem do seu tempo

Confrontem os preços desta casa. Rua de Santo António Guimarães

Seguradora da Associação Central de Agricultura Portuguesa — Do Consórcio de Seguros das Casas Económicas do Estado.

Efectua seguros de Incêndio, Acidentes de Trabalho, Responsabilidade Civil, Vida, Marítimos, Agrícolas, Acidentes, Individuais, etc.

Reservas em 31 de Dezembro de 1937 Esc. 5.767,344\$15

Delegação no Porto — Avenida dos Aliados n.º 81-1.º, Telefone, 4903 — Telegramas PORPATRIA.

Agente em Guimarães:

Francisco Ribeiro de Castro

SE A MENINA JÁ SE JULGA SENHORA
peça ao Papá e à Mamá, como prenda de anos um anel ou uma pulseira da moda.

Diga-lhes que já tem idade para usar jóias; peça com bons modelos e eles acabarão por lha dar...

OURIVESARIA ANCORA

RUA 31 DE JANEIRO, 21 A 25

TELEPHONE, 6078

PORTO

Cintas e Espartilhos

"POMPADOUR,"

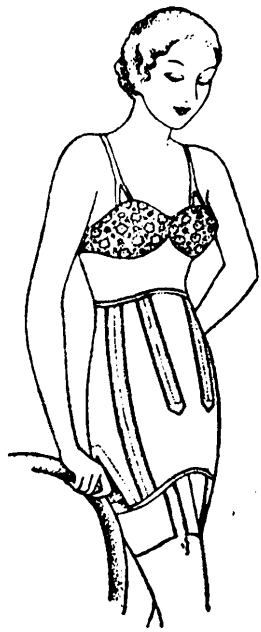

Se V. Ex.ª pretende elegância nas suas toiletas, prefira as cintas desta acreditadíssima marca.

ENVIAM-SE CATÁLOGOS GRATIS.

Casa de venda exclusiva no Porto:

Armazéns da Capela

Rua das Carmelitas, 70 --- Esq. Cândido Reis

TELEPHONE 1885



Canetas Tinta Permanente

a 2\$50

Deseja V. Ex.ª uma caneta com aparo d'ouro imitação perfeita da PARKER?

Inscreeva-se nas vendas a prestações na CASA DAS NOVIDADES.

JOSÉ PINTO RODRIGUES

ADVOGADO

(no escritório do Ex.º Sr. Dr. António do Amaral)

Das 11 às 13 e das 14 às 17 horas.

V. Ex.ª

(129)

Só deve comprar meias na **CAMISARIA MARTINS**, a Casa das Meias. As meias da Casa das Meias são perfeitas e rigorosamente na Moda. Sortido completo e mais barato: **CAMISARIA MARTINS** — a Casa das Meias.

CASA DAS MEIAS.

Anunciai no

«Notícias de Guimarães» e fareis uma boa propaganda.

PONTO AZUL

Rádio Inconfundível



Modelos à venda no Depósito da

Agência Comercial de Anilinas, L.ª

R. de Santo António, 53

Guimarães

Um bom exemplo

Alguns alunos da Escola Industrial e Comercial desta cidade, sócios da benemérita Sociedade Protectora dos Animais, têm apreendido nos últimos dias uma grande quantidade de físgas. São dignos de louvor os simpáticos rapazes por se dicarem à Causa Humanitária da protecção e defesa dos animais, que nesta terra ainda não é obra perfeita, por que nem o que é de lei muitas pessoas procuram cumprir. Pelo contrário, pessoas há que outra coisa não fazem senão criar dificuldades àquelas que se interessam pela repressão dos maus tratos aos seres inferiores, entre os quais o uso da físga, criminoso e repugnante processo de flagelar animais inofensivos. Oxalá que o exemplo em referência seja um estímulo e uma lição para a rapaziada das Escolas. Pelo menos, que as crianças compreendam o que certas pessoas adultas não querem compreender.

Vida Recreativa

Grupo Excursionista de Loulé

Passou por Guimarães, no passado domingo, este grupo excursionista, de que fazem parte pessoas da mais elevada categoria social daquela vila: médicos, advogados, comerciantes, etc.

Os excursionistas visitaram os nossos Monumentos e a Estância da Pena, levando as melhores impressões da nossa Terra, especialmente do espectáculo grandioso que lhes ofereceu aquela soberba Montanha, que consideraram a mais bela de Portugal. Em panfletos que fizeram espalhar deixaram-nos a seguinte saudação: «O Algarve, terra de lendas formosíssimas e de mours encantadas, terra portuguesa, tão portuguesa como esta vossa, orgulhoso da sua paisa-

INTERNATO ACADÉMICO

anexo ao

Liceu Martins Sarmiento

TELEPHONE, 139

TELEPHONE, 139

GUIMARÃIS

Instrução

primária,

Secundária,

Cívica

(107)

Religiosa.

Colégio pa-

ra alunos

matriculados

no Liceu ins-

talado no mes-

mo edificio.

Matriculas até 15 de Agosto.

Pedir prospectos à Direcção.

BRASIL

Secção de Procuradoria da Casa Bancária

CUPERTINO DE MIRANDA & C.ª

SÊDE: — Rua Sá da Bandeira, 56 — PORTO

A mais perfeita organização de serviços de administração de bens em todos os Estados do Brasil. Compra e venda de prédios e papéis de crédito; cobranças de alugueis, juros e dividendos; hipotecas, inventários e liquidação de heranças.

Comissões extremamente reduzidas. — Transferências rápidas.

DELEGADOS EM: — Rio de Janeiro, São Paulo, Santos, Porto Alegre, Bahia, Pará, Pernambuco, etc.

Para informações e mais detalhes, dirigir-se ao Correspondente em Guimarães: *Alberto Gomes Alves.*

Banco de Barcelos

Fundado em 1875

Agência em Guimarães

Largo do Toural

(Instalação da antiga Secção Bancária da firma SOUSA JUNIOR, SUCRS.)

Depósito à Ordem e a Praso, Descontos, Transferências, Saques, Compra e Venda de Papeis de Crédito e Cupões, Cobrança de Juros e de Dividendos.

Tôdas as operações bancárias permitidas por lei.

TELEFONES { **BARCELOS N.º 31**
GUIMARÃIS " 60

meiro passeio anual nos dias 30 e 31 do corrente e 1, 2 e 3 de Agosto próximo, a Lisboa e diversas outras terras do País, fazendo distribuir por tôdas elas milhares de programas das Festas Gualterianas, tornando assim mais conhecidas as nossas Festas da Cidade e, ao mesmo tempo, as belezas e os Monumentos da nossa Terra. — O Grupo recreativo «Mocidade Conquistadora» realiza nos dias 30 e 31 do corrente e 1 e 2 de Agosto o seu passeio, percorrendo as seguintes localidades: Porto, Coimbra, Caldas da Rainha, Fátima, Leiria, Figueira da Foz, Aveiro, etc.

O amor à Terra e à Grei — eis o nosso lema.

Lêde e propagal o «Notícias de Guimarães»

gem variegada e encantadora, das suas serranias e das suas planícies, por onde se estende em Janeiro e Fevereiro o mant branco das suas amendoeiras em flor, onde floriu e de onde irradiou o génio do Infante, que em Sagres desenhou o maior império do mundo com a Espada e a Cruz, delegou na sua vila mais progressiva e encantadora para vos saúdar, convidando-vos a visítá-lo. Foi a Loulé, o otável vil a do Algarve, que coube a maior honra de per-

correr o País de Norte a Sul, com esta tão patriótica embaixada. Viva Portugal! Viva o Algarve! Viva Loulé! Tarde embora, «Notícias de Guimarães» saúda os homens de Loulé, embaixadores do Algarve lido das Amendoeiras, agradecendo-lhes a sua visita e a sua interessante saudação à Terra de Guimarães, orgulho nosso e de todos os portugueses. O Grupo excursionista vimaranen-

se «O Berço da Nação», iniciou no passado domingo o seu passeio anual a Lisboa, de onde hoje devem regressar os excursionistas, que são algumas dezenas. Excursões O Grupo Excursionista Estrêla do Norte, de Guimarães, de que fazem parte os srs. António Ribeiro, José da Silva e David Martins dos Santos, respectivamente Presidente, Secretário e Tesoureiro, realiza o seu pri-